

3. MAJ
utemeljeno
established **1905**

Katamaranska dizalica

12.000 kN

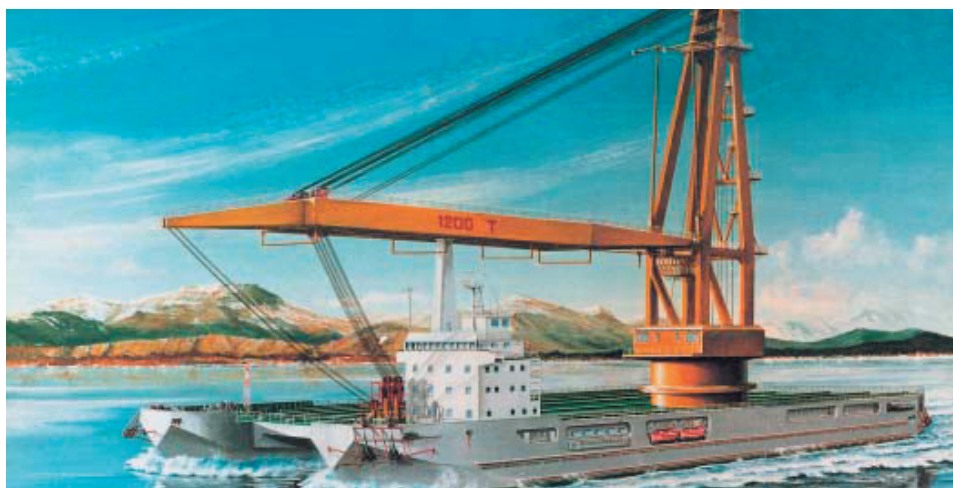
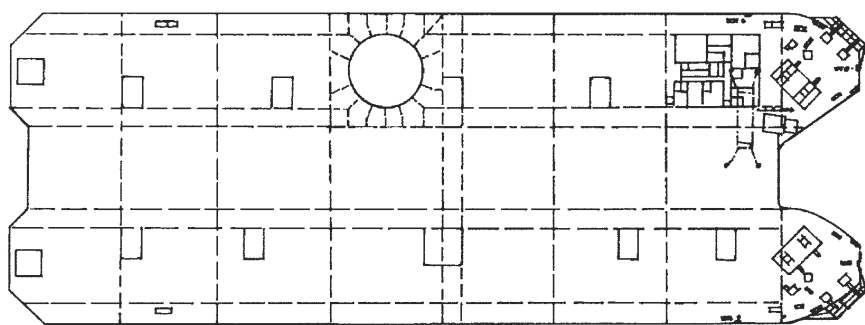
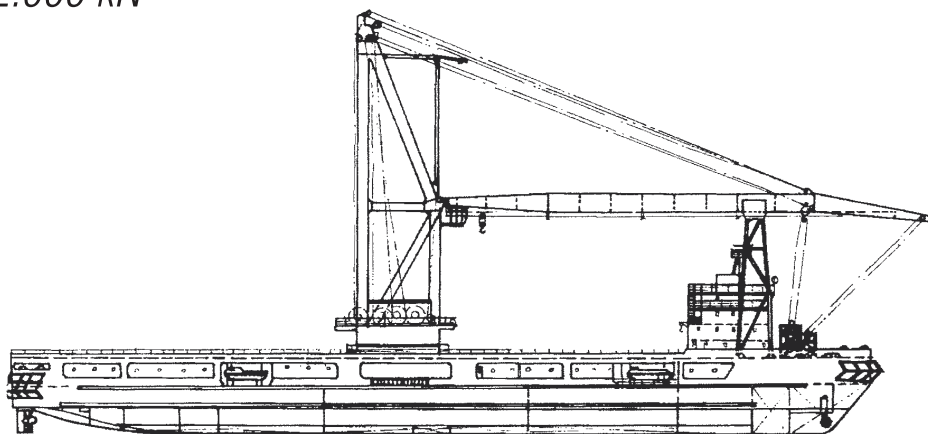

Ime broda: m/s ISPOLIN
Vlasnik / zastava: Sudoimport / USSR
Izgrađen u: 3.MAJ BRODOGRADILIŠTE d.d.
Novogradnja broj: 617
Isporučen: 1989.
Projektiran u: 3.MAJ BRODOGRADILIŠTE d.d.
Klasna notacija: USSR Register KM H 3 2 I, A2 – Special Crane Ship

Duljina preko svega: 148,70 m
Duljina između okomica: 130,00 m
Širina, najveća: 50,00 m
Visina: 12,00 m
Gaz, projektni: 4,35 m
Nosivost, na gazu 4,35 m: 3.900 t
Bruto tonaža: 17.500
Propulzioni elektro-motori, MCR: 2 x 1.600 kW
Brzina na pokusnoj plovidbi: 11 čvorova
Diesel generatori za proizvodnju električne energije: 4 x 2.000 kW